

N° 508/2008  
 T.S. 2664  
 N° 4463

**SITUACION ACTUAL**

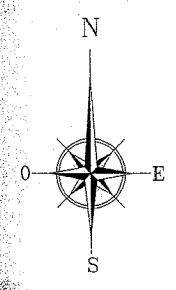

CUADRO DE SUPERFICIE SITUACION ACTUAL			
BENOMINACION	SUP. PARCIAL	SERVIDUMBRE	SUP. TOTAL
LOTE B	133600	0	133600

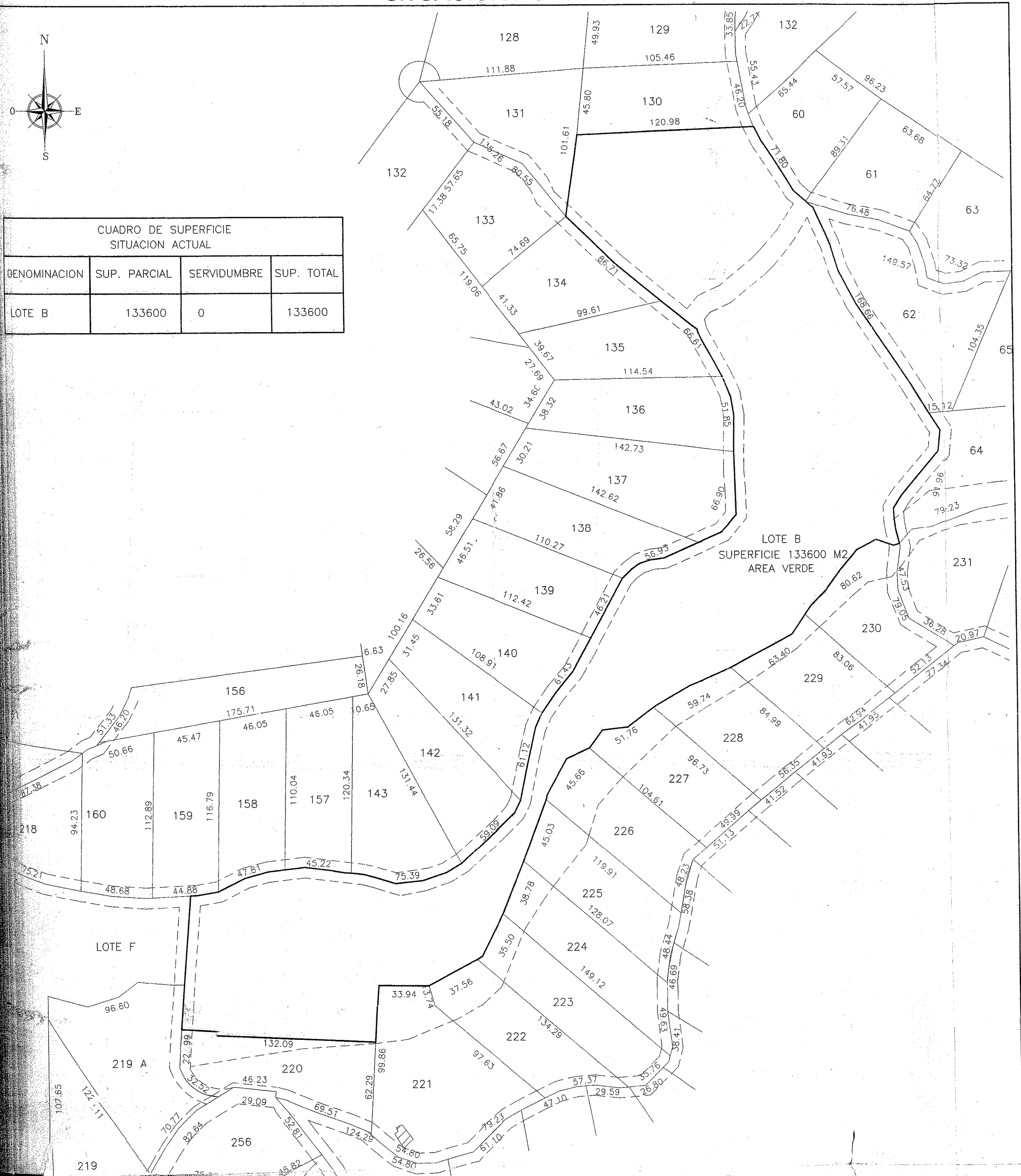

**PLANO DE UBICACION**

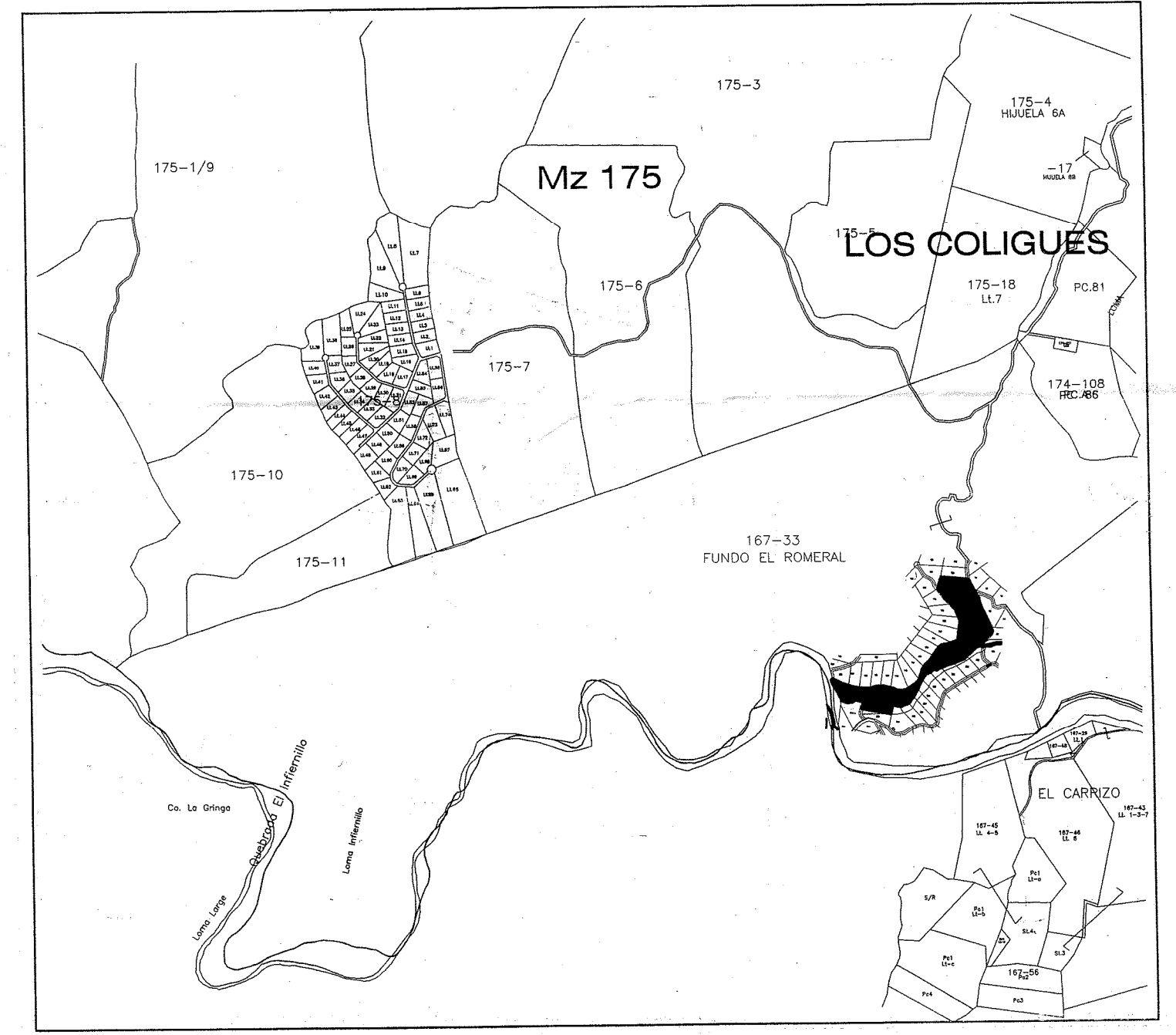

**TIMBRES**

SERVICIO AGRICOLA Y GANADERO  
 OFICINA PROVINCIAL DE VALPARAISO  
 V REGION

**CERTIFICACION** N° 501.45.2008

EL JEFE PROVINCIAL QUE SUSCRIBE CERTIFICA QUE SEGUN EL PRESENTE PLANO, LA SUBDIVISION CUMPLE CON LAS DISPOSICIONES LEGALES VIGENTES PARA EL FRENDO RUSTICO ROL DE AVALUO N° 167-33 DE LA COMUNA DE CASABLANCA, VALPARAISO, VI REGION, NO SIGNIFICANDO ESTA CERTIFICACION AUTORIZACION DE TIPO DE USO DEL SUELO

24 DE NOVIEMBRE DE 2008

JEFE OFICINA VALPARAISO OFICINA PROVINCIAL VI REGION

**SITUACION PROPUESTA**

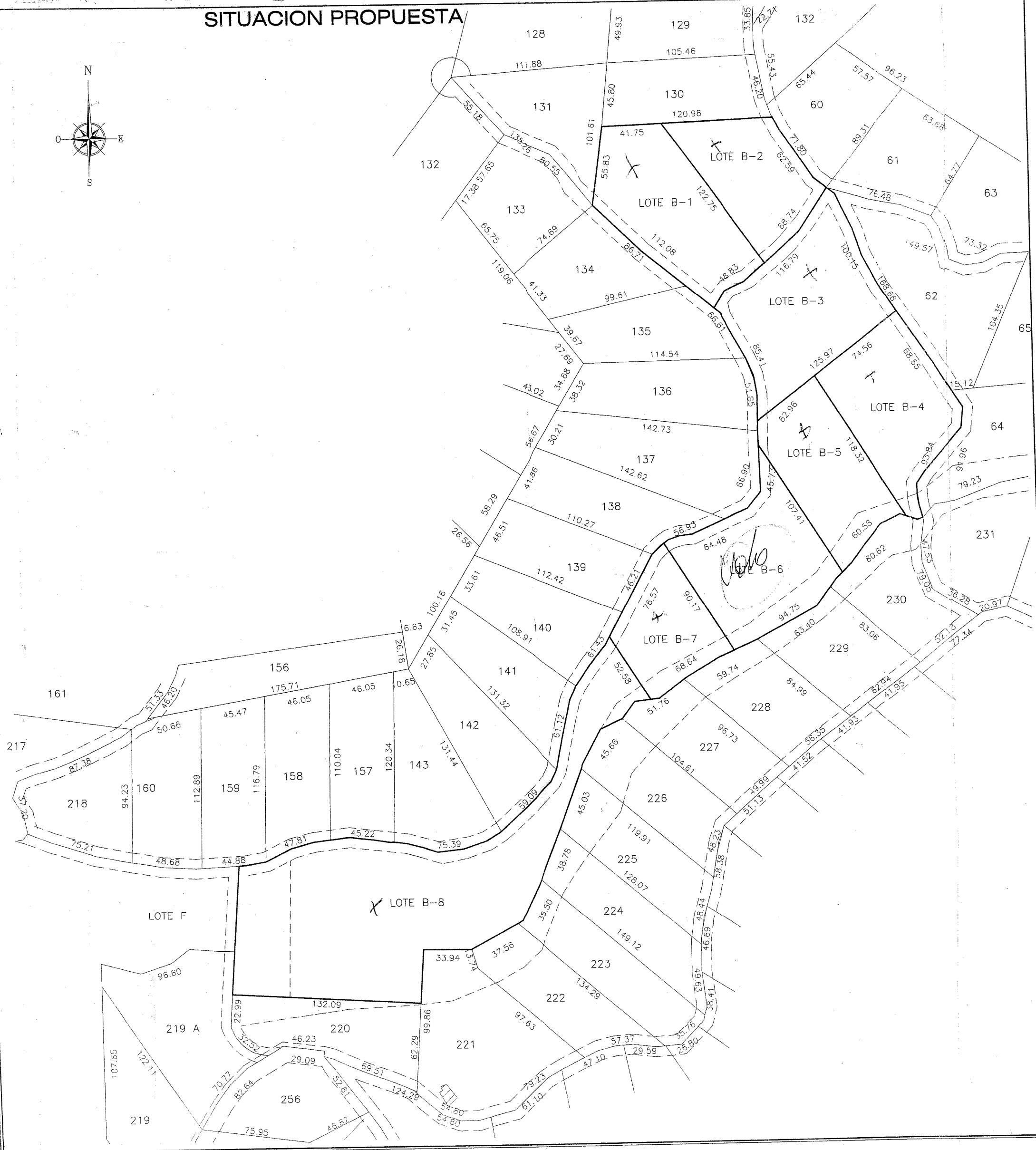
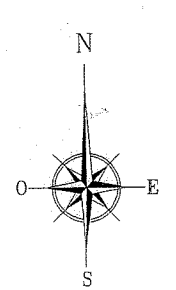

LOTE	SUPERFICIE PARCIAL	SERVIDUMBRE	SUPERFICIE TOTAL
B1	9507	1119	10626
B2	7281	891	8172
B3	9844	2050	11894
B4	8507	1173	9680
B5	7758	1118	8876
B6	8134	2209	10343
B7	5683	1419	7102
B8	60802	5895	66697
<b>SUPERFICIE TOTAL(M2)</b>	<b>117728</b>	<b>16874</b>	<b>133.600 M2</b>

SECTOR : EL ROMERAL	<b>WWW.TERRAMEDICIONES.CL</b>
COMUNA : CASABLANCA	SUBDIVISION PREDIAL DL 5516
PROVINCIA : VALPARAISO	LEVANTAMIENTO TOPOGRAFICO FUNDO EL ROMERAL
REGION : V	DENOMINADO LOTE B
ROL MATRIZ : 167-33	LOS TITULOS DE DOMINIO SE HAYAN A FOJAS NUMERO 1927 VTA. 2072 DE 2007.
TOPOGRAFIA Y DIBUJO	CONSERVADOR DE BIENES RAICES CASABLANCA
 ALEX ROJAS ARANDA 12.957.807-6 TOPOGRAFO	PROPIETARIO:  CONSTRUCTORA Y ASESORIAS CASABLANCA LTDA. RUT. 77.833.320-0  JOSE ANTONIO IBARRA MORAN RUT. 7.002.815-8 REPRESENTANTE LEGAL
CONSTITUCION 169 OF. 1 CASABLANCA FONO FAX: 32 2742465 www.info@terramediciones.cl	ESCALA 1:2500    LAMINA 1/1    FECHA OCTUBRE 2008    ARCHIVO PRESENTACION.DWG